COLEGIO JOSÉ MARÍA BERRIO
CALENDARIO DE ACTIVIDADES ENERO DE 2024

LUNES	MARTES	MIÉRCOLES	JUEVES	VIERNES
Festivo **Reyes Magos**	**9** **Ingreso de vacaciones, directivos, administrativos y docentes.** **Semana de desarrollo Institucional** 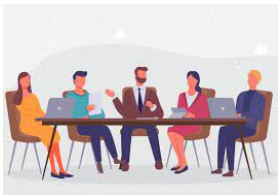	**10** **Semana de desarrollo Institucional** 	**11** **Semana de desarrollo Institucional** 	**12** **Semana de desarrollo Institucional** 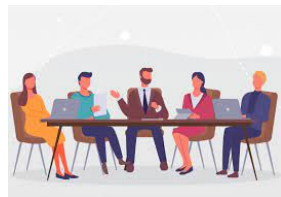
15	**16** **Inducción a familias y estudiantes nuevos** 	**17** **Ingreso de estudiantes.** **Inicio primer periodo académico** **4:00 a 5:00 p.m. Reunión por áreas.** Responsables: Jefes de área.	**18** 	**19**
22 **Entrevistas de directores de grado con familias nuevas** **2:00 a 4:00 p.m. Comité directivo.** Lugar: Sala de juntas.	**23** **Entrevistas de directores de grado con familias nuevas** 	**24** **Entrevistas de directores de grado con familias nuevas** **4:00 a 5:00 p.m. Reunión por áreas.** Responsables: Jefes de área.	**25** **Entrevistas de directores de grado con familias nuevas** 	**26** **Entrevistas de directores de grado con familias nuevas**
27 **8:00 a 10:00 a.m. Reunión de familias de Preschool & Elementary (Pre-kínder a tercero)** **10:30 a 12:30 m. Reunión de familias de Middle & High School (cuarto a undécimo)** Responsable. Comité directivo. Lugar: Instalaciones del Colegio				
29 **Entrevistas de directores de grado con familias nuevas** **2:00 a 4:00 p.m. Comité directivo.** Lugar: Sala de juntas.	**30** **Entrevistas de directores de grado con familias nuevas** 	**31** **4:00 a 5:00 p.m. Reunión por áreas.** **Responsables:** **Jefes de área.**		

NOTAS DE INTERÉS

- **22 de enero** Inicio de Inscripciones para actividades extracurriculares 2024
- **26 de enero** inscripciones proyecto social Josema.

CUMPLEAÑOS

MÓNICA BEDOYA----------5-ENE

RODRIGO VÉLEZ TRUJILLO —----------17-ENE

CATALINA MUNERA GONZÁLEZ —----20-ENE